

Bio-Einkaufsführer Wetterau

Echter Genuss aus der Region

100%
BIO



Wetteraukreis
gold. richtig.



Ökolandbau
Modellregion WETTERAU

oekomodellregion.wetterau.de
www.oekomodellregionen-hessen.de



INHALTSVERZEICHNIS

Grußwort	05
Modellregion Ökolandbau Wetterau	06
Warum ist bio, regional & saisonal einkaufen wichtig?	08
Bio-Produkte erkenne ich	09
Hinweise zum Bio-Einkaufsführer Wetterau	11
Übersichtskarte Wetterau	12
Auflistung der Bio-Einkaufsstätten in der Wetterau	
Altenstadt	14
Bad Nauheim	15
Bad Vilbel	19
Büdingen	20
Echzell	22
Friedberg	23
Hirzenhain	30
Karben	31
Limeshain	32
Nidda	33
Ober-Mörlen	36
Ortenberg	37
Ranstadt	42
Reichelsheim	43
Wölfersheim	44
Impressum	46



GRUSSWORT

In der Wetterau führen viele Wege zu regionalen Bio-Produkten – Sie müssen nur wissen welchen Sie nehmen!

Biolebensmittel gibt es im Naturkosthandel, Biomärkten und im Lebensmitteleinzelhandel. Im ländlichen Raum lässt sich vielerorts in gut sortierten Bio-Höfläden der Direktvermarkter einkaufen. Regionaler und saisonaler geht es kaum und der direkte Kontakt zum Erzeuger ist garantiert. Abokistenlieferanten bringen auf Wunsch Obst, Gemüse und mehr aus ökologischer Erzeugung auch an die Haustür.

Sie als Verbraucher erhalten mit dem Bio-Einkaufsführer Wetterau auf den kommenden Seiten einen Überblick über die Wege zu den Verkaufsstätten im Landkreis, die zu 100 Prozent Bio-Produkte, anbieten. Das Angebot an Einkaufsmöglichkeiten ist vielfältig und zahlreiche Ladentüren von Bio-Höfen mit Direktvermarktung, Bio-Läden, Bäcker- sowie Keltereien stehen für Ihren Besuch offen!

Ich wünsche Ihnen daher viel Freude beim Entdecken, Einkaufen und Genießen der ökologisch erzeugten Produkte aus unserer Region.

M. Walther

Matthias Walther
Kreisbeigeordneter und Landwirtschaftsdezernent

MODELLREGION ÖKOLANDBAU WETTERAU



Um den ökologischen Landbau im Wetteraukreis zu stärken und die Nachfrage nach regionalen, ökologisch erzeugten Lebensmitteln zu decken, hat sich die Arbeitsgemeinschaft Modellregion Ökolandbau Wetterau aus einer Vielzahl von Unterstützern und dem Träger Landkreis Wetterau gebildet. Gemeinsam und kooperativ soll nachhaltig für mehr Bio in der Region geworben werden.

Die Arbeitsgemeinschaft Modellregion Ökolandbau Wetterau hat es sich zur Aufgabe gemacht, Verbraucher und umstellungsinteressierte Landwirte für den Öko-Landbau zu begeistern sowie Chancen für die Vermarktung von Bio-Produkten aufzuzeigen. Befragungen haben ergeben, dass die Öko-Infrastruktur im Wetteraukreis noch zu entwickelnde Potentiale hat. In der Modellregion werden daher zahlreiche Projekte zum Aufbau regionaler Wertschöpfungsketten und zur Förderung der Vernetzung von Erzeuger, Verarbeiter, Vermarkter und dem Endkunden unterstützt.

Hier setzt auch das Projekt **Bio-Einkaufsführer Wetterau** an. Gemeinsam mit den ansässigen Direktvermarktern und dem Einzelhandel ist eine Sammlung von Bio-Einkaufsstätten erstellt worden. Ziel ist es, regionale Verkaufsstellen zu unterstützen und Direktvermarkter in der Wetterau zu stärken.

Die Modellregion Ökolandbau Wetterau wird seit Herbst 2015 im Rahmen des Ökoaktionsplans des Hessischen Ministeriums für Umwelt, Klimaschutz, Landwirtschaft und Ver-

braucherschutz gefördert. Aufgrund des Projekterfolgs wurde der Förderzeitraum bis ins Jahr 2024 verlängert.

Weitere Informationen zur Modellregion Ökolandbau Wetterau und den vielfältigen Projekten erhalten Sie unter oekomodellregion.wetterau.de sowie unter oekomodellregionen-hessen.de.

UNSERE PARTNER



Regionalgruppe Wetterau.



REGIONALBAUERNVERBAND
WETTERAU-FRANKFURT a.M. e.V.



Erzeugergemeinschaft
Wetterauer Direktvermarkter



GEFÖRDERT DURCH:

 Hessisches Ministerium für
Umwelt, Klimaschutz, Landwirtschaft
und Verbraucherschutz



WARUM IST BIO, REGIONAL & SAISONAL EINKAUFEN WICHTIG?



... für mehr Ressourcenschutz & Nachhaltigkeit



... für unser Klima



... für die Erhaltung der Bodenfruchtbarkeit



... für die Stärkung der heimischen Lebensmittelerzeugung



... für Arten- und Tierschutz



... für kürzere Transportwege



... für ein enges und faires Miteinander



... für Transparenz und Vertrauen

BIO-PRODUKTE ERKENNE ICH ...

... an dem EU-Bio-Logo und dem deutschen EU-Biosiegel:



... an dem Bio-Code, der auf jedem verpackten Bio-Produkt vermerkt ist:

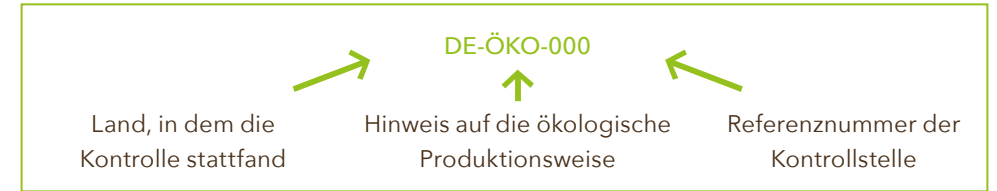

... an den Siegeln der Bio-Anbauverbände:



Darüber hinaus gibt es noch weitere Bio-Anbauverbände. Landwirtschaftliche Bio-Betriebe und Unternehmen, die Mitglied in einem der Bio-Verbände sind, erfüllen Standards, die insbesondere im Bereich Natur- und Tierschutz über die gesetzlichen Mindestanforderungen hinausgehen. Eigene Verbandskontrollen sorgen für die Einhaltung.



HINWEISE ZUM BIO-EINKAUFSFÜHRER WETTERAU

Liebe Leserinnen und Leser,

bevor wir Ihnen die verschiedenen Bio-Einkaufsstätten in der Wetterau vorstellen, hier noch einige Hinweise zum besseren Verständnis der Broschüre.

Das Verzeichnis der Bio-Verkaufsstellen im Wetteraukreis ist alphabetisch nach Gemeinden gegliedert und in sechs Kategorien eingeteilt:

- | | | |
|---|--|--|
|  Hof mit Direktvermarktung |  Bäckerei |  Lieferdienst |
|  Bio-Laden |  Imker- oder Kelterei |  SoLaWi |

Auf der nächsten Seite der Broschüre finden Sie eine Übersichtskarte des Wetteraukreises in der die Bio-Anbieter aufgeführt sind. Begleitend sehen Sie auch die Erläuterungsübersicht der Symbole des Warenangebots der 31 Bio-Einkaufsstätten und Bio-Initiativen.

Die Nennung des Kontrollstandards bezieht sich ausschließlich auf die Urproduktion der betriebseigenen Rohstoffe.

Wir wünschen Ihnen viel Freude beim Entdecken und Ihrem Bio-Einkauf in unserer Region!

Ihre Arbeitsgemeinschaft
Modellregion Ökolandbau Wetterau



ÜBERSICHTSKARTE WETTERAU

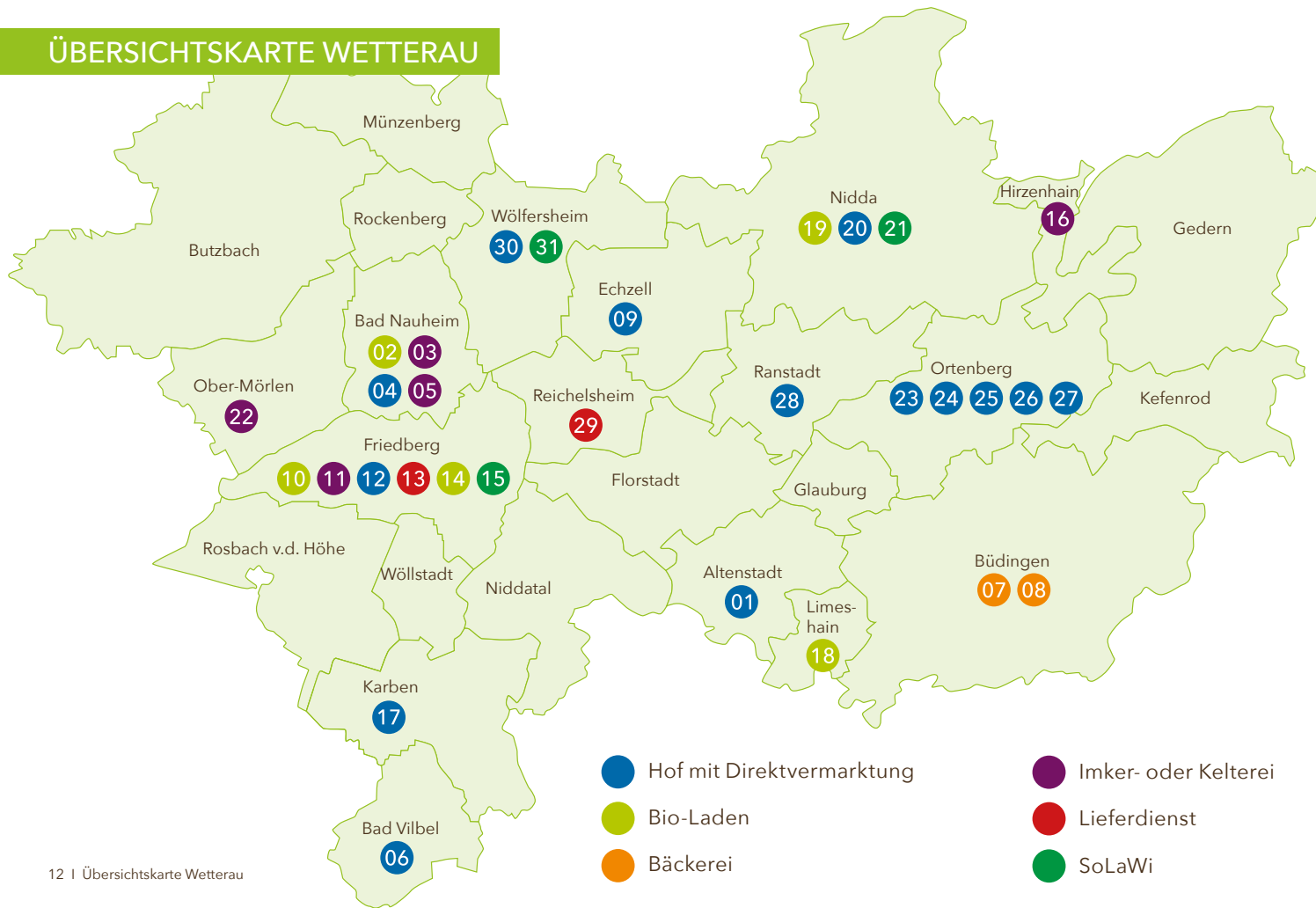

- Hof mit Direktvermarktung
- Bio-Laden
- Bäckerei
- Imker- oder Kelterei
- Lieferdienst
- SoLaWi

ERLÄUTERUNG DES WARENANGEBOTS

- Fleisch
- Wurst
- Geflügel
- Fisch
- Brot / Backwaren
- Eier
- Käse / Milchprodukte
- Obst
- Gemüse
- Honig
- Tiefkühlkost
- Naturkosmetik
- Trockenprodukte
- Getränke
- Kuchen
- Café / Imbiss

ALTENSTADT

01 Naturgenuss Hofladen

Blütenstraße 1
63674 Altenstadt-Rodenbach
Telefon: 06047-9879764
ch.hammel@t-online.de
www.naturgenuss-hofladen.de

demeter

Öffnungszeiten

Mo - Fr 9.00-11.00 Uhr
Mo 17.00-19.00 Uhr · Fr 16.00-18.00 Uhr
Sa 9.00-12.00 Uhr



BAD NAUHEIM

02 BioMarkt Bad Nauheim

Hubert-Vergölst-Straße 18
61231 Bad Nauheim
Telefon: 06032-9388670
kontakt@biomarkt-badnauheim.de
www.biomarkt-badnauheim.de

Öffnungszeiten

Mo - Sa 7.00-20.00 Uhr



BAD NAUHEIM

03 Betrieb Helwig

Im Seegarten 5
61231 Bad Nauheim-Steinfurth
Telefon: 0160-90538975



Öffnungszeiten

Nach Absprache



Apfelsaft, Apfelwein, Apfelcidre



BAD NAUHEIM

04 Bioland Rosenschule Ruf & Rosenlädchen Ruf

Zum Sauerbrunnen 35
61231 Bad Nauheim-Steinfurth
Telefon: 06032-81893
info@rosenschule-ruf.de
www.rosenschule-ruf.de



Öffnungszeiten

März - Dezember:
Di - Fr 9.30-13.00 Uhr · 14.00-18.00 Uhr
Sa 9.30-16.00 Uhr,
Zusätzlich ab Mitte Mai - Mitte Juli:
Di - Fr 9.30-18.00 Uhr
Sa 9.30-16.00 Uhr · So 14.00-16.00 Uhr



BAD NAUHEIM

05 Kelterei ROTE PUMPE

Nieder-Mörlar Straße 6
61231 Bad Nauheim
info@rote-pumpe.de
Telefon: 06032-9371903
www.rote-pumpe.de



Öffnungszeiten

Oktober - Dezember:
Mi - Do ab 16.00 Uhr
Sa 10.30-13.00 Uhr;
Februar - März:
Do ab 16.00 Uhr
Sa 10.30-13.00 Uhr



Apfelwein, Apfelsaft, Apfelbrand,
Apfel-Karotten-Saft

Straußwirtschaft geöffnet von
April bis Mitte September:
Di - Sa ab 16.00-22.00 Uhr,
So + Feiertag 13.00-22.00 Uhr

Markt

Bad Nauheim (Fr. 08.00-13.00 Uhr)

BAD VIBEL

06 Dottenfelderhof-Laden

Dottenfelderhof 1
61118 Bad Vilbel
Telefon: 06101-529625
laden@dottenfelderhof.de
www.dottenfelderhof.de



Öffnungszeiten

Mo - Fr 8.00-19.00 Uhr
Sa 8.00-18.00 Uhr



Märkte

Frankfurt-Konstabler Wache

(Do 9.00-20.00 Uhr und Sa 8.00-17.00 Uhr)

Bad Homburg (Di und Fr 7.30-14.00 Uhr)

Bad Nauheim (Fr 8.00-13.00 Uhr)

Rosbach (Fr 14.30-19.00 Uhr)

Bad Vilbel (Sa 8.00-15.00 Uhr)

Offenbach (Do 15.00-20.00 Uhr)

BÜDINGEN

07 Mulinbeck Vollkornbäckerei

Bahnhofstraße 15
63654 Büdingen
Telefon: 06041-952487
info@mulinbeck.de
www.mulinbeck.de

Öffnungszeiten

Mo - Fr 7.00-18.30 Uhr
Sa 7.00-15.00 Uhr



BÜDINGEN

08 Mulinbeck Vollkornbäckerei

Hauptstraße 28
63654 Büdingen-Düdelnheim
Telefon: 06041-963999
info@mulinbeck.de
www.mulinbeck.de

Öffnungszeiten

Mo - Fr 7.00-18.30 Uhr
Sa 7.00-13.00 Uhr



Märkte

Büdesheim (Mi 8.00-13.00 Uhr)
Hanau (Mi und Sa 6.00-14.00 Uhr)
Offenbach (Di, Fr und Sa 7.30-14.00 Uhr)

ECHZELL

09 Allerleirauh Naturkost

Raunstraße 2
61209 Echzell-Bingenheim
Telefon: 06035-9687756
naturkost@allerleirauh-gmbh.de



Öffnungszeiten

Mo - Fr 8.00-12.30 Uhr · 15.00-18.00 Uhr
Sa 8.00-12.30 Uhr



FRIEDBERG

10 Regenbogen Naturkost & Naturkosmetik

Lindenstraße 25
61169 Friedberg
Telefon: 06031-92039
regenbogen-friedberg@t-online.de
www.regenbogen-friedberg.de

Öffnungszeiten

Mo - Fr 8.00-19.00 Uhr
Sa 7.30-14.00 Uhr



FRIEDBERG

- 11 Natur-Imkerei Hoffmann -
Camille Gregor Hoffmann**
Göbelheimer Mühle 1
61169 Friedberg
Telefon: 0177-8956424
demeter@imkerei-hoffmann.de
www.imkerei-hoffmann.de

demeter

Öffnungszeiten

Mo -Sa: 11.00-18.00 Uhr



FRIEDBERG

- 12 Betrieb Pabst**
Dorheimer Bergwerk 1
61169 Friedberg-Dorheim
Telefon: 06031-736677
holger.pabst@arcor.de



Öffnungszeiten

Verkaufsautomaten sind 24 Stunden
geöffnet.



FRIEDBERG

13 Bio-Hopper

Zur Lohmühle 5
61169 Friedberg-Ossenheim
Telefon: 06031-7919800
info@bio-hopper.de
www.bio-hopper.de



Öffnungszeiten

Di - Fr 8.30-18.30 Uhr

Sa 8.30-13.00 Uhr

Der Online Shop mit Lieferdienst ist
täglich 24 Stunden geöffnet.



FRIEDBERG

14 Bioweinhandlung Förster

Pfarrgasse 9
61169 Friedberg-Ockstadt
Telefon: 06031-13397
bioweine-foerster@online.de

Öffnungszeiten

Mi und Do 17.00-19.00 Uhr
Fr 15.00-19.00 Uhr
Sa 10.00-18.00 Uhr



Wein, Sekt, Prosecco



FRIEDBERG

15 Solidarische Landwirtschaft Friedberg-Dorheim e.V.

61169 Friedberg-Dorheim
Telefon: 0171-1719640
info@solawi-friedberg-dorheim.de
www.solawi-friedberg-dorheim.de



Öffnungszeiten

Abholtag für Mitglieder nach
Absprache
Abholstationen in Dorheim,
Bad Nauheim und Friedberg



HIRZENHAIN

16 Bioimkerei Teichmann

Kirchweg 1
63697 Hirzenhain
Telefon: 0172 - 6879744
bioimkereiteichmann@t-online.de



Öffnungszeiten

Nach Absprache



Zusätzlich:
Met, Imkereiprodukte



KARBEN

17 Bioland MagerHof-Laden

Außenliegend - Ulmenweg 50
61184 Karben-Klein-Karben
Telefon: 06039-41789
info@bioland-magerhof.de
www.bioland-magerhof.de



Öffnungszeiten

Mo, Di, Do und Fr 9.00-13.00 Uhr
15.00-19.00 Uhr



Märkte

Schöneck-Büdesheim (Mi 8.00-13.00 Uhr)
Karben (Sa 7.30-12.00 Uhr) Winterpause
Jan./Feb.



LIMESHAIN

18 MycoVital

Talweg 4
63694 Limeshain-Rommelhausen
Telefon: 06047-98760
info@mycovital.de
www.mycovital.de

Öffnungszeiten

Mo - Fr 8.00-18.00 Uhr



Pilze



NIDDA

19 Naturkost LebensWert

Hindenburgstraße 19
63667 Nidda
Telefon: 06043-9856933
laden@lebenswertnidda.de
www.regionalbiofair.de

Öffnungszeiten

Mo, Di, Mi, und Fr 10.00-18.00 Uhr
Do 10.00-14.00 Uhr
Sa 9.00-14.00 Uhr



20 Betrieb „Im alten Hof“

Lerchenrain 3
 63667 Nidda-Wallernhausen
 Telefon: 06043-8728
 biobauerkoch@aol.com
 www.kinderhotel-im-alten-hof.de



Öffnungszeiten
 nach Absprache



Apfelsaft

Zusätzlich:
 Getreide, Milch



21 Solidarische Landwirtschaft Bunter Acker Nidda Wallernhausen e.V.

63667 Nidda-Wallernhausen
 Telefon: 06043-982431
 solawi-wallernhausen@gmx.de
 www.bunter-acker.jimdofree.com



Öffnungszeiten

Abholtag für Mitglieder nach
 Absprache
 Abholstation in Wallernhausen



OBER-MÖRLEN

22 Öko-Imkerei von Wehrle

Außenliegend - An der Kaisergrube
61239 Ober-Mörlen
Telefon: 06002-930718
timothy.honeybee@t-online.de



Öffnungszeiten

Sommer: Di - So 10.00-19.00 Uhr
Winter: Di - So 10.00-17.00 Uhr oder
nach Absprache



Zusätzlich:
Bienenwachs, Propolis



ORTENBERG

23 Betrieb Emmrich

Weiherrstraße 6
63683 Ortenberg-Eckartsborn
Telefon: 06046-458
michael Emmrich.ortenberg@t-online.de
www.hessenstube-ortenberg.de



Öffnungszeiten

Do-So ab 17.00 Uhr
Sa ab 11.00 Uhr



ORTENBERG

24 Betrieb Merz

Schäferstraße 6
63683 Ortenberg-Bergheim
Telefon: 06046-7444
merz.bioland@gmail.com



Öffnungszeiten
nach Absprache



Apfelsaft



ORTENBERG

25 Betrieb Gallo

Im Bleichtal 60
63683 Ortenberg-Bergheim
Telefon: 06046-7857
alfred.gallo@gmx.net



Öffnungszeiten
nach Absprache



Kartoffeln



ORTENBERG

26 Hofladen Rauher Berg

Rauher Berg 1
63683 Ortenberg-Gelnhaar
Telefon: 06049-960085
kontakt@rauher-berg.de
www.rauher-berg.de



Öffnungszeiten

Mo und Di 9.30-12.00 Uhr
Do und Fr 14.00-18.00 Uhr
Sa 9.00-12.00 Uhr



ORTENBERG

27 Hofladen Kleeblatt

Am Kloster 1
63683 Ortenberg-Konradsdorf
Telefon: 06041-9630616
info@hofladenkleeblatt.de
www.hofladenkleeblatt.de



Öffnungszeiten

Mo - Fr 9.00-18.30 Uhr
Sa 9.00-15.00 Uhr



RANSTADT

28 Merzehof

Weidgasse 14
63691 Ranstadt-Dauernheim
Telefon: 06035-709972
merzehof@t-online.de



Öffnungszeiten
nach Absprache



REICHELSHHEIM

29 Querbeet

Dorheimer Straße 107
61203 Reichelsheim-Beienheim
Telefon: 06035-7093100
service@querbeet.de
www.querbeet.de



Öffnungszeiten

Der Online Shop mit Lieferdienst ist
täglich 24 Stunden geöffnet.



Märkte

Frankfurt-Bockenheim

(Do 8.00-18.00 Uhr)

Frankfurt-Konstabler Wache

(Sa 8.00-17.00 Uhr)

Friedrichsdorf (Mi und Sa 8.00-13.00 Uhr)

Bad Homburg (Di und Fr 8.00-13.00 Uhr)



WÖLFERSHEIM

30 BioHof Dieffenbach

Wohnbacher Straße 25
61200 Wölfersheim
Telefon: 06036-9891361
biohof.dieffenbach@gmail.de
www.dieffenbach-erdbeeren.com



Öffnungszeiten

Verkaufsautomaten sind 24 Stunden
geöffnet.



Erdbeeren, Himbeeren

Zusätzlich: Gockel-Fond, -Frikassee,
- Bolognese, - Gulasch



WÖLFERSHEIM

31 Solidarische Landwirtschaft Guter Grund e.V.

61200 Wölfersheim
info@solawi-gutergrund.de
Telefon: 0163-4411602
www.solawi-gutergrund



Öffnungszeiten

Abholtag für Mitglieder nach Absprache
Aholstationen in Wölfersheim und
Frankfurt



IMPRESSUM

Herausgeber

Wetteraukreis – Der Kreisausschuss
Fachdienst Landwirtschaft
Modellregion Ökolandbau Wetterau
Homburger Straße 17, 61169 Friedberg
oekomodellregion.wetterau.de

Redaktion: Claudia Zohner

Auflage: 2. Auflage / 6.000 Exemplare

Stand: Oktober 2020

Titelbild: Pedro Torres

Fotos: Soweit nicht anders angegeben, liegen die Bildrechte bei den jeweiligen Anbietern. Die Fotoaufnahmen auf Seite 39 sind von Jannick Volz. Die Rechte aller sonstigen Bilder liegen beim Wetteraukreis – Der Kreisausschuss (©WK, Friedberg: Claudia Zohner).

Diese Broschüre wurde nach bestem Wissen und Gewissen angefertigt. Wir übernehmen dennoch keine Gewähr für die Richtigkeit und Vollständigkeit der Angaben. Alle Rechte sind vorbehalten. Nachdruck, Vervielfältigung, Übersetzung und Übernahme in andere Medien sind nur mit schriftlicher Genehmigung des Herausgebers gestattet.

Die Betriebsbezeichnungen erfolgen umgangssprachlich, auf die Nennung der Rechtsform wurde verzichtet.



Ökolandbau Modellregion WETTERAU
Wetteraukreis · Der Kreisausschuss
Fachdienst Landwirtschaft
Homburger Straße 17 · 61169 Friedberg
Ansprechpartnerin: Claudia Zohner
Telefon: 06031 834217
zohner.oekomodellregion@wetteraukreis.de
oekomodellregion.wetterau.de



Gefördert durch:



Hessisches Ministerium für
Umwelt, Klimaschutz, Landwirtschaft
und Verbraucherschutz